michel brasier s.a.

72, rue des Archives
75003 Paris - Tél. 278 09-06 et 07

les grands classiques de la collection BECKER

1 - Prière
2 - Vierge byzantine
3 - Regina
4 - Virgo virginum
5 - Reine du Ciel
6 - St Olivier
7 - Le Christ Pantocrator
8 - Le Christ des Catacombes
9 - Chrisme
10 - Symbole Croix
11 - St Christophe
12 - L'ange à la guitare
13 - Bébé Becker
14 - Taureau
15 - Cheval

Pour lui, de la collection Laurent DIOPTAZ

16 - Place-partout : or ou argent. Peut être placé sur toutes parties de vêtements : cravate, revers, maillot de bain, manchettes, etc.

17 et 18 - Plaque-secret : composée de 2 plaques, or ou argent, fermée par la chaîne de cou ou de poignet.

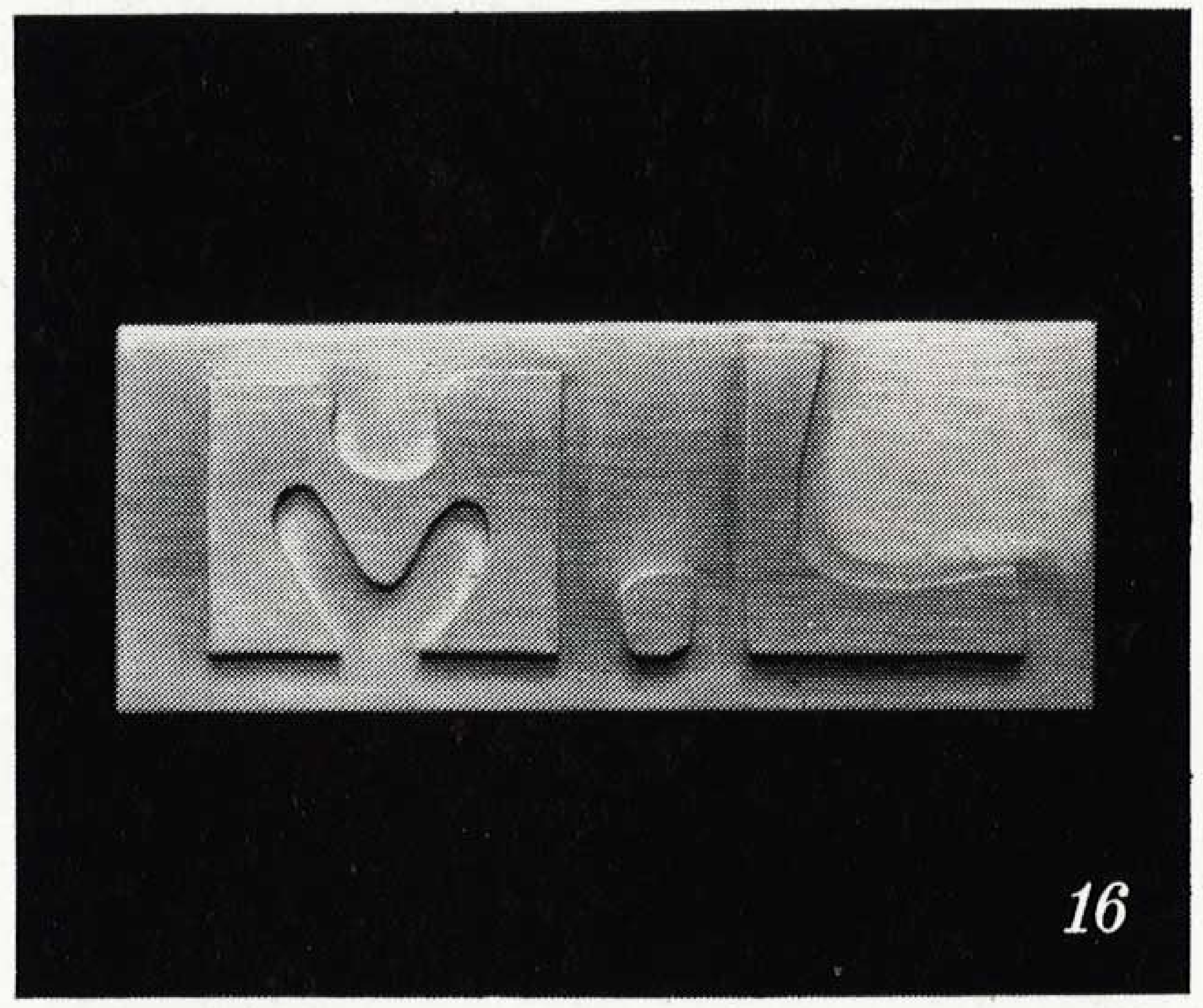

16

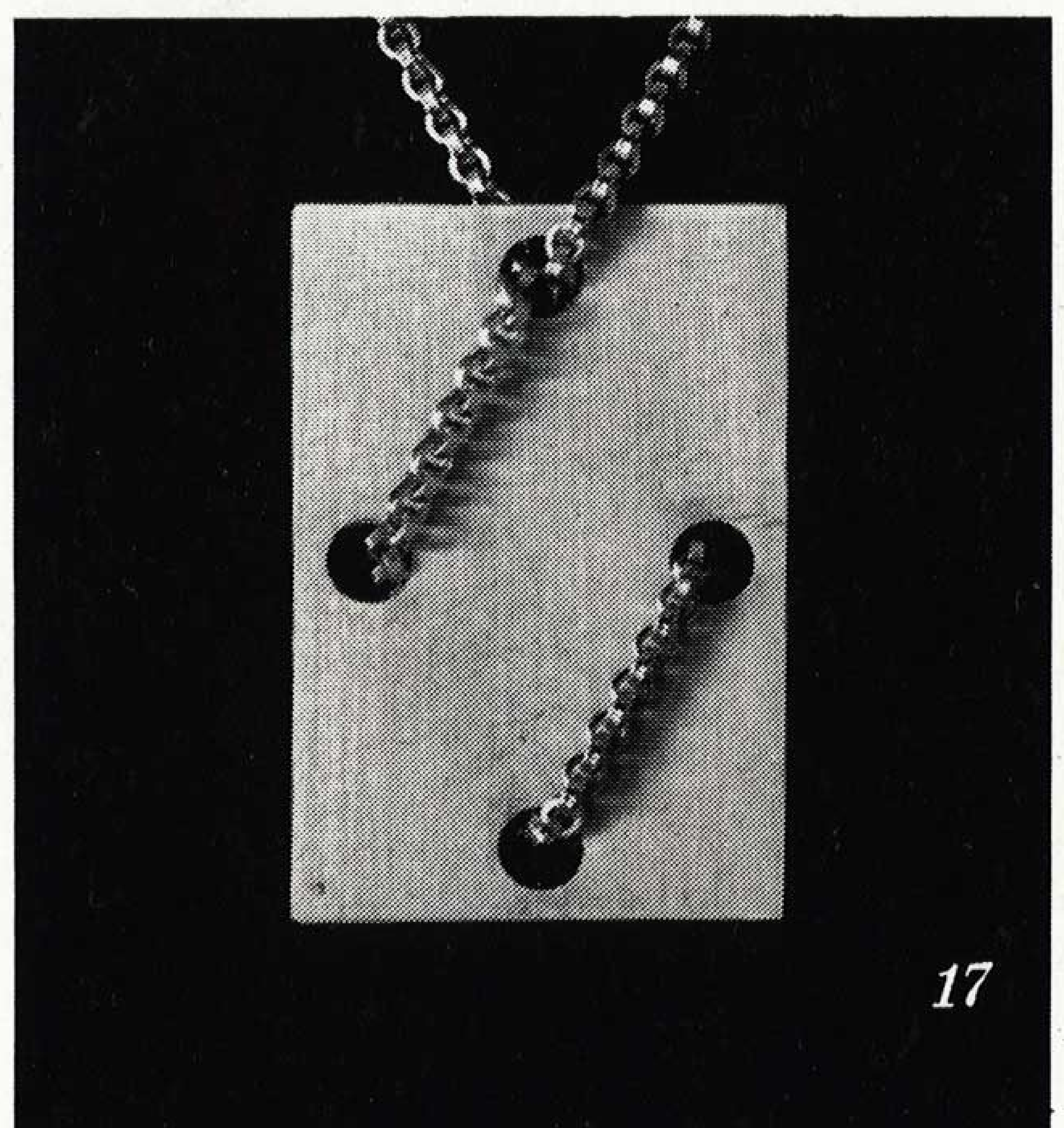

17

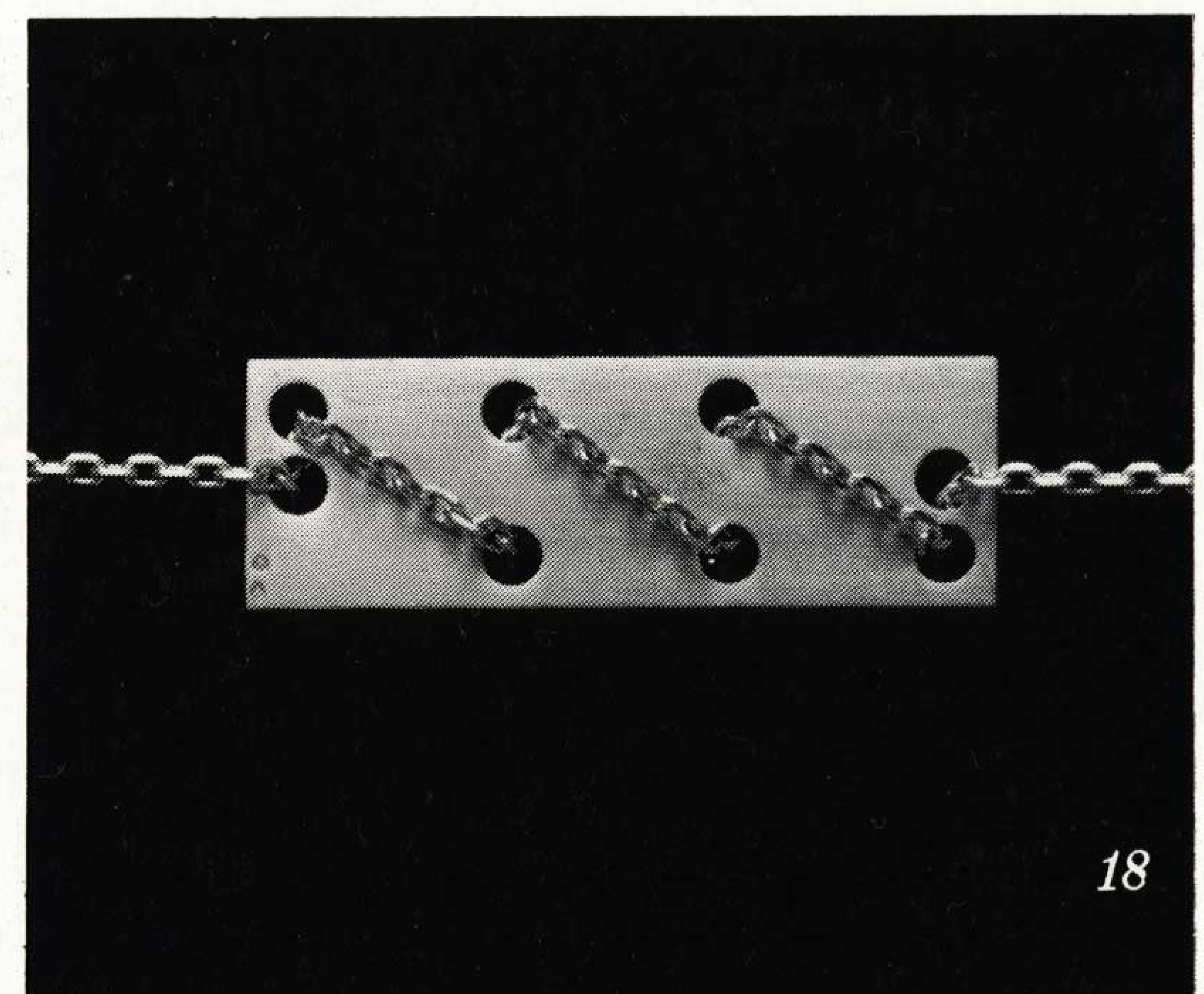

18

Choisis pour vous...

A. Brillant sur plaque massive, création Augis : 1190 F. "Les Fauves", une idée de A. Petit pour Augis, à partir de 1 370 F.

B. Bijoux Oria : N° 8 035 chevalière : 241 F. N° 34 278 pendentif 106 F. N° 33 970 identité : 317 F.

C. Zodiaque Jupiter ou G.I., plaque laïque ou américaine, bélières rivets sigle A. d'Augis, modèle déposé. A partir de 375 F.

D. Chevalières en or pour hommes avec initiales en relief, de 750 F à 800 F. Créations Aubertin-Pasquier.

E. "Reygat" de Murat se porte comme au Texas, sur une chemise ou sur un pull col roulé. Prix en or 18 carats : 616 F.

F. "Place-Partout" en or pour cravate, revers, ceinture, etc. A partir de 450 F. Plaques "Secret" en or créées par Dioptaz pour Michel Brasier, à partir de 950 F.

G. Faucon, sujet enrichi de pierres fines : 444 F. Griffe de lion or et nacre : 214 F. Créations Charles Garnier.

H. Pendentif or pour homme : 646 F. Identité or sur bracelet lézard : 812 F. Créations Jeunor-Salesne.

I. "Plaque-Zodiaque" création Amengual Frères, modèle déposé, or 18 carats : 380 et 440 F. Chevalière : 764 F.

Ces bijoux sont en vente chez les bijoutiers de votre ville.

Un vrai bijou est en or.

Prestige de l'or, 9 avenue Matignon, 75008 Paris. Tél. 256.70.70. (Les prix indiqués sont susceptibles de variations en fonction des cours de l'or).

(DOUBLE PAGE)

The jewel for HIM

europa star
Edition for Europe
No. 94-4
(Nov. - Dec. 1975)
Jewellery Supplement

© DIOPTAZ
modèle déposé S.P.A.D.E.M.,
N°180822 du 29.7.1975

At the 60th Bijorhca, held in Paris from 7th to 14th September 1975, a competition organized between designers pin-pointed public attention once again on men's jewellery which is enjoying a considerable vogue at present.

These jewellery items which range from precious pendants to artistically decorated belt-buckles open a new era in the history of contemporary jewellery and confirm the deep changes that have occurred in the XXth century concept of what represents « virility » to men.

The jewel for HIM

europa star
Edition for Europe
No. 94-4
(Nov. - Dec. 1975)
Jewellery Supplement

© DIOPTAZ
modèle déposé S.P.A.D.E.M.,
N°180822 du 29.7.1975

At the 60th Bijorhca, held in Paris from 7th to 14th September 1975, a competition organized between designers pin-pointed public attention once again on men's jewellery which is enjoying a considerable vogue at present.

These jewellery items which range from precious pendants to artistically decorated belt-buckles open a new era in the history of contemporary jewellery and confirm the deep changes that have occurred in the XXth century concept of what represents « virility » to men.